मथुरा–वृन्दावन महायोजना–2031

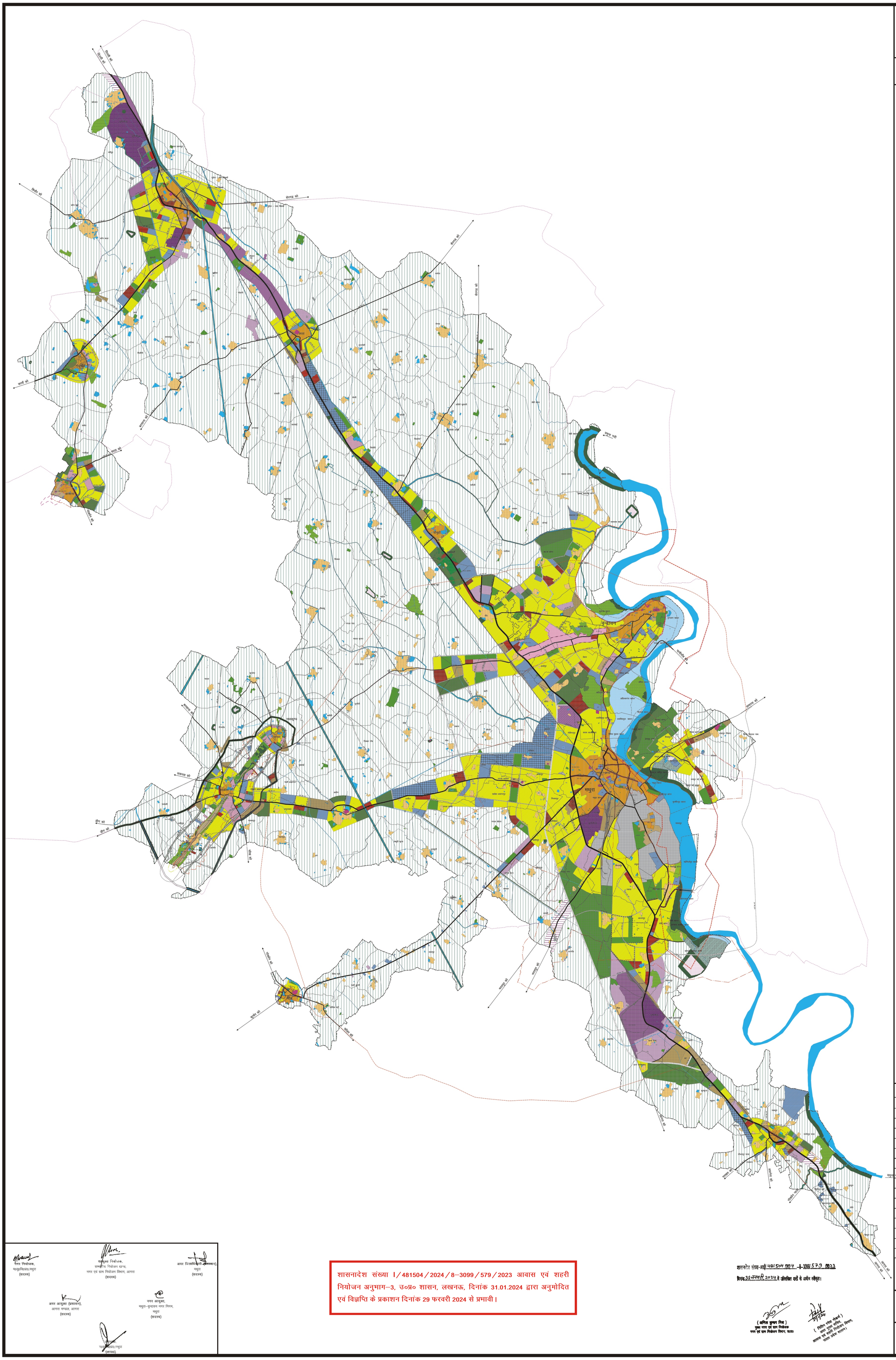

संकेतिका

आवासीय
- निर्मित क्षेत्र
- ग्रामीण आबादी
- आवासीय

व्यवसायिक
- नगर केन्द्र/सिटी सेन्टर
- जिला व्यवसायिक केन्द्र
- उप नगर केंद्र
- बाजार स्ट्रीट
- थोक व्यवसायिक केन्द्र/भण्डारण

कार्यालय
- कार्यालय
- पुलिस लाईन

सामुदायिक/सांस्कृतिक सुविधायें एवं उपयोगितायें
- एम्यूज़मेण्ट पार्क
- नॉलेज पार्क
- IC इन्टर कालेज
- DC स्नातक, स्नातकोत्तर महाविद्यालय
- T प्राविधिक संस्थायें
- S विशिष्ट संस्थाएं
- + चिकित्सालय
- ++ चिकित्सा एवं हेल्थ केयर सुविधा जोन
- S विशिष्ट चिकित्सालय
- पर्यटन सुविधा केन्द्र

सामुदायिक सेवायें
- TH थाना
- PO/FS डाकघर/अग्निशमन केन्द्र
- TE दूरभाष केन्द्र
- E विद्युत उपकेन्द्र
- WW जलकल संस्थान
- STP ट्रीटमेंट प्लांट
- सीवेज फार्म
- डम्पिंग ग्राउण्ड

औद्योगिक
- लघु उद्योग
- वृहद उद्योग
- रिफाइनरी क्षेत्र
- आई.टी. पार्क
- यू.पी.एस.आई.डी.ए. क्षेत्र

धार्मिक एवं आश्रम/मठ
- धार्मिक एवं आश्रम/मठ भाग–1
- धार्मिक एवं आश्रम/मठ भाग–2

यातायात एवं परिवहन
- ट्रांसपोर्ट नगर/ट्रक टर्मिनल
- BT बस टर्मिनल/बस अड्डा
- पार्किंग एवं कैम्पिंग स्थल
- रेलवे परिसर
- रेलवे लाईन
- वर्तमान मार्ग
- प्रस्तावित मार्ग

पार्क एवं खुले स्थल
- पार्क/सैक्टर पार्क
- जोनल पार्क
- डिस्ट्रिक्ट पार्क
- हरित पट्टिका
- रिवर फ्रंट डेवलपमेंट
- सिटी फोरेस्ट/नगर वन

अन्य
- जलाशय/तालाब/पोखर
- नदी/नाला/नहर
- वन क्षेत्र
- नर्सरी/पौधशाला
- राजस्व श्मशान, कब्रिस्तान
- बाढ प्रभावित क्षेत्र/निषिद्ध क्षेत्र
- अपरिभाषित क्षेत्र
- राजस्व तालाब/पोखर/कुण्ड
- बाग
- पुरातात्विक स्थल
- पर्वत/पहाड़/पहाडी
- संरक्षित क्षेत्र
- संरक्षित स्थल
- उच्च बाढ़ क्षेत्र
- ऊँचाई प्रतिबन्धित क्षेत्र
- हाईटेक सिटी
- इंटीग्रेटेड सीमा
- 84 कोस परिक्रमा मार्ग
- ब्रज पथ एवं गोवर्धन कनेक्ट मार्ग
- बरसाना परिक्रमा मार्ग
- गोवर्धन परिक्रमा मार्ग
- तलहटी की परिक्रमा मार्ग
- आवास विकास परिषद सीमा
- गैस पाइप लाईन
- ऑयल पाइप लाईन
- मथुरा/वृन्दावन परिक्रमा मार्ग
- मथुरा/वृन्दावन धरोहर क्षेत्र
- नगर पालिका सीमा
- नगर पंचायत सीमा
- नगर निगम सीमा
- ग्राम सीमा
- विकास क्षेत्र सीमा

कृषि
- कृषि भूमि
- हाईवे फैसेलिटी जोन

नोटः– मथुरा–वृन्दावन महायोजना–2021 में दर्शित भू–उपयोगों के अन्तर्गत स्वीकृत भवन मानचित्र व विन्यास मानचित्र जिनका भू–उपयोग महायोजना–2031 में किसी अन्य भू–उपयोग में प्रस्तावित किया गया है, को पूर्व स्वीकृति के अनुसार निर्माण/विकास की अनुमति यथावत् रहेगी।

मथुरा–वृन्दावन विकास प्राधिकरण, मथुरा

अध्यक्ष	आयुक्त आगरा मण्डल, आगरा	
उपाध्यक्ष	उपाध्यक्ष, मथुरा–वृन्दावन विकास प्राधिकरण	
सदस्य	जिलाधिकारी, मथुरा	
"	शासन के आवास और नगर विकास विभाग का उप सचिव या उससे उच्चतर अधिकारी	
"	शासन के वित्त विभाग का उप सचिव या उससे उच्चतर अधिकारी	
"	मुख्य नगर एवं ग्राम नियोजक/प्रतिनिधि संयुक्त नियोजक नगर एवं ग्राम नियोजन विभाग, उ0प्र0	
"	नगर आयुक्त, नगर निगम, मथुरा–वृन्दावन	
"	अधीक्षण अभियन्ता, लोक निर्माण विभाग, आगरा	
"	अधीक्षण अभियन्ता, निर्माण मण्डल, उ0प्र0 जल निगम(नगरीय), आगरा	
"	निदेशक पर्यटन, उ0प्र0 लखनऊ	R.K. Tiwari for J.D.T. Agra
"	अधीक्षण अभियन्ता, उ0प्र0 राज्य विद्युत परिषद, आगरा	
"	संयुक्त निदेशक, उद्योग विभाग, उ0प्र0 आगरा	
"	अध्यक्ष, नगर पालिका परिषद, कोसीकलाँ, मथुरा	
शासन द्वारा मनोनीत सदस्य	श्री भूतल भूषण कमल	
"	डा0 डी0 एन0 गौतम	
"	श्री नवीन मित्तल	

शासनादेश संख्या–आई/481504/2024/8–3099/579/2023

दिनांक 31 जनवरी 2024 से उल्लिखित शर्तों के अधीन स्वीकृत।

(अमित कुमार मिश्र)
मुख्य नगर एवं ग्राम नियोजक
नगर एवं ग्राम नियोजन विभाग, उ0प्र0

(विशेष सचिव मेहता)
अपर मुख्य सचिव
आवास एवं नगर नियोजन विभाग,
शासन उत्तर प्रदेश, लखनऊ।

शासनादेश संख्या I/481504/2024/8–3099/579/2023 आवास एवं शहरी नियोजन अनुभाग–3, उ०प्र० शासन, लखनऊ, दिनांक 31.01.2024 द्वारा अनुमोदित एवं विज्ञप्ति के प्रकाशन दिनांक 29 फरवरी 2024 से प्रभावी।

नगर नियोजक,
मण्डलीय कार्यालय,मथुरा
(सदस्य)

संयुक्त नियोजक,
सम्भागीय नियोजन खण्ड,
नगर एवं ग्राम नियोजन विभाग, आगरा
(सदस्य)

अपर जिलाधिकारी (प्रशासन),
मथुरा
(सदस्य)

अपर आयुक्त (प्रशासन),
आगरा मण्डल, आगरा
(सदस्य)

नगर आयुक्त,
मथुरा–वृन्दावन नगर निगम,
मथुरा
(सदस्य)

अधिशासी अधिकारी,
मथुरा–वृन्दावन विकास प्राधिकरण,मथुरा
(अध्यक्ष)

नगर एवं ग्राम नियोजन विभाग, उ0प्र0
सम्भागीय नियोजन खण्ड, आगरा

मथुरा–वृन्दावन विकास प्राधिकरण, मथुरा

वी.के. सुप्रीम कन्सलटेन्ट्स प्रा0 लि0, जयपुर

ISO 9001 : 2008 Certified Company
Registered Office:- 9 Ka 7, Jyoti Nagar, Sahkar Marg, Jaipur-302005 (Rajasthan)
Contact nos - 9828162000,
e-mail - info@vksupreme.com